

REPÚBLICA FEDERATIVA DO BRASIL

ESTADO DA BAHIA

SECRETARIA DA SEGURANÇA PÚBLICA
INSTITUTO DE IDENTIFICAÇÃO PEDRO MELLO

RE-IDENTIFICAÇÃO
RECOMENDADA
AOS 18 ANOS

NÃO PLASTIFICAR



POLEGAR DIREITO



Elide Souza Santiago

ASSINATURA DO TITULAR

CARTEIRA DE IDENTIDADE

THOMAS & SONS

VALIDA

TERRITÓRIO NACIONAL

RG

21.448.052-61

DATA DE EXPEDIÇÃO

22-04-2014

NOME

ELIÊDE SOUZA SANTIAGO

FILIAÇÃO

ELIAS GOMES SANTIAGO

NATALICE DA SILVA SOUZA

NATURALIDADE

ITATIM BA

DATA DE NASCIMENTO

19-08-1998

DOC ORIGEM

C.NAS. CM IACU BA DS
SEDE LV 007 FL 076 RT 3716

CPF

Savilda U^a de Oliveira fante

ASSINATURA DO(A) DIRETOR(A)

LEI Nº 7.116 DE 29/08/83

MINISTÉRIO DA FAZENDA



Receita Federal
Cadastro de Pessoas Físicas

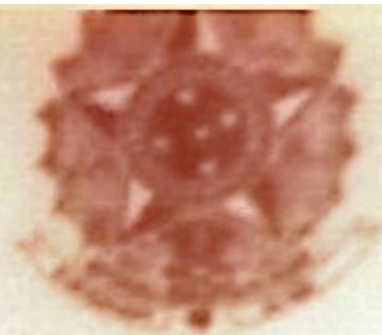

COMPROVANTE DE INSCRIÇÃO

Número

075.571.015-02

Nome

ELIEDE SOUZA SANTIAGO

Nascimento

19/08/1998

VÁLIDO SOMENTE COM COMPROVANTE DE IDENTIFICAÇÃO

TARIFA SOCIAL DE ENERGIA ELÉTRICA CRIADA PELA LEI 10.438/02

CLASSIFICAÇÃO: B1 BAIXA RENDA COM NIS
 TIPO DE FORNECIMENTO: Conv. Monofásia - Monofásico
 NOME DO CLIENTE: NATALICE DA SILVA SOUZA
 CPF 727 8** ***-**-** NIS: 165966*****
 ENDEREÇO: PO SUSSUARANA 1150
 SUSSUARANA/SUSSUARANA

CÓDIGO DA INSTALAÇÃO
0009213279

CÓDIGO DO CLIENTE
7003202946

REF. MÊS / ANO	TOTAL A PAGAR	VENCIMENTO
07/2025	0,55	25/07/2025



Nota fiscal nº 887185406 SÉRIE ÚNICA 000 DATA DE EMISSÃO: 18/07/2025
 Consulte pela chave de acesso em
<https://dfe-portal.svrs.rs.gov.br/Nf3e/consulta>

Chave de acesso:
 2925 0715 1396 2900 0194 6600 0887 1854 0620 1489 0691
 EMITIDO EM CONTINGÊNCIA Pendente de autorização

Cadastre-se e receba a sua fatura por e-mail utilizando o qr code no verso da fatura

DATAS DE LETURAS	LEITURA ANTERIOR	LEITURA ATUAL	Nº DE DIAS	PRÓXIMA LETURA
	16/06/2025	18/07/2025	32	18/08/2025

ITENS DE FATURA	UNID.	QUANT.	PREÇO UNIT. COM TRIB. (R\$)	VALOR (R\$)	PIS/COFINS (R\$)	BASE CÁLC. ICMS (R\$)	ALÍQUOTA ICMS (%)	ICMS (R\$)	TARIFA UNIT. (R\$)
Consumo-TUSD 0_80	KWH	67,00					20,50		
Consumo-TE 0_80	KWH	67,00					20,50		
Multa-NF 879530467				0,54					
Juros-NF 879530467				0,01					
TOTAL DA FATURA				0,55					

HISTÓRICO DE CONSUMO

CONSUMO FATURADO

Mês/Ano	kWh	Dias Fat.
JUL 25	67	32
JUN 25	58	28
MAI 25	99	33
ABR 25	98	28
MAR 25	95	29
FEV 25	107	29
JAN 25	100	30
DEZ 24	101	30
NOV 24	97	31
OUT 24	79	31
SET 24	61	31
AGO 24	75	32
JUL 24	71	30

TRIBUTO	BASE DE CÁLCULO (R\$)	ALÍQUOTA (%)	VALOR (R\$)
PIS	0,00	1,17	0,00
COFINS	0,00	5,38	0,00
ICMS		20,50	
RESERVADO AO FISCO			

MEDIDOR	GRANDEZAS	POSTOS HORÁRIOS	LEITURA ANTERIOR	LEITURA ATUAL	CONST. MEDIDOR	CONSUMO kWh
1121573411	Energia Ativa	Único	11 810,00	11 877,00	1,00000	67,00

REPÚBLICA FEDERATIVA DO BRASIL



TÍTULO ELEITORAL

IDENTIFICAÇÃO
BIOMÉTRICA

NOME DO ELEITOR

ELIÊDE SOUZA SANTIAGO

DATA DE NASCIMENTO

19/08/1998

Nº INSCRIÇÃO

1567 2507 0507

D.V.

ZONA

107

SEÇÃO

9093

MUNICÍPIO / UF

ITATIM/BA

DATA DE EMISSÃO

15/04/2016

JUIZ ELEITORAL

DR. MARIO ALBERTO SIMÕES HIAS

VALIDO SOMENTE PARA MARCAÇÃO EM CADERNETO ELEITORAL

PRÉSIDENTE TRE-BA



JUSTIÇA ELEITORAL
TRIBUNAL SUPERIOR ELEITORAL
CERTIDÃO

Certifico que, de acordo com os assentamentos do Cadastro Eleitoral e com o que dispõe a Res.TSE número 21.823/2004, o(a) eleitor(a) abaixo qualificado(a) está QUITO com a Justiça Eleitoral na presente data .

Eleitor(a): **ELIÊDE SOUZA SANTIAGO**

Inscrição: **1567 2507 0507**

Zona: 107 Seção: 0093

Município: 36382 - ITATIM

UF: BA

Data de nascimento: 19/08/1998

Domicílio desde: 15/04/2016

Filiação: - NATALICE DA SILVA SOUZA
- ELIAS GOMES SANTIAGO

Ocupação declarada pelo(a) eleitor(a): AGRICULTORA/AGRICULTOR

Certidão emitida às 16:17 em 31/07/2025

Res.-TSE nº 21.823/2004:

O conceito de quitação eleitoral reúne a plenitude do gozo dos direitos políticos, o regular exercício do voto, salvo quando facultativo, o atendimento a convocações da Justiça Eleitoral para auxiliar os trabalhos relativos ao pleito, a inexistência de multas aplicadas, em caráter definitivo, pela Justiça eleitoral e não remetidas, excetuadas as anistias legais, e a regular prestação de contas de campanha eleitoral, quando se tratar de candidatos.

A plenitude do gozo de direitos políticos decorre da inocorrência de perda de nacionalidade; cancelamento de naturalização por sentença transitada em julgado; interdição por incapacidade civil absoluta; condenação criminal transitada em julgado, enquanto durarem seus efeitos; recusa de cumprir obrigação a todos imposta ou prestação alternativa; condenação por improbidade administrativa; conscrição; e opção, em Portugal, pelo estatuto da igualdade.



Esta **certidão de quitação eleitoral** é expedida gratuitamente.
Sua autenticidade poderá ser confirmada na página do Tribunal Superior Eleitoral na Internet, no endereço: <http://www.tse.jus.br> ou pelo aplicativo e-Título, por meio do código:

/NEL.KR9Y.QRQ2.NDT/

EMITIDO EM 04/06/2025 14:59

DECLARAÇÃO

Escola: COLEGIO ESTADUAL DE TEMPO INTEGRAL GEOVANIA NOGUEIRA NUNES
Aluno: ELIEDE SOUZA SANTIAGO
Nascido em: 19/08/1998 Município: ITATIM/BA
Nome da Mãe: NATALICE DA SILVA SOUZA
Nome do Pai ELIAS GOMES SANTIAGO

Declaramos que ELIEDE SOUZA SANTIAGO concluiu o (a) EIXO VII do EDUCAÇÃO DE JOVENS E ADULTOS - TEMPO FORMATIVO III nesta unidade de ensino no ano de 2018 estando apto a prosseguir os estudos.

Itatim, 4 de Junho de 2025



Tiago Alves Barbosa
Vice - Diretor do CEGNN
Portaria nº 00615036
D.O.E. 01/04/2023

OBS.: Esta declaração só será válida assinada e quando não apresentar qualquer tipo de rasura ou divergência documental.





CARTÓRIO DE REGISTRO CIVIL E DAS
 PESSOAS NATURAIS DA COMARCA DE
 IAÇU - BAHIA
 RITA DE FÁTIMA RAMOS DE SOUZA

REGISTRO CIVIL DAS PESSOAS NATURAIS
 CERTIDÃO DE NASCIMENTO

ELIÊDE SOUZA SANTIAGO

0011710155 1999 1 00007 076 0003716 48

DATA DE NASCIMENTO POR EXTENSO DIA MÊS ANO

HORA MUNICÍPIO DE NASCIMENTO E UNIDADE DA FEDERAÇÃO

MUNICÍPIO DE REGISTRO E UNIDADE DA FEDERAÇÃO LOCAL DE NASCIMENTO SEXO

FILIAÇÃO

AVÓS

GÊMEO NOME E MATRÍCULA DO(S) GÊMEO(S)

DATA DO REGISTRO POR EXTENSO NÚMERO DA DECLARAÇÃO DE NASCIDO VIVO

OBSERVAÇÕES AVERBAÇÕES

CARTÓRIO DE REGISTRO CIVIL E DAS
 PESSOAS NATURAIS DA COMARCA DE
 IAÇU - BAHIA
 FÓRUM DEP. DR. EDUARDO MAGALHÃES
 Av. Dr. Geraldo Mota, S/nº - (IAÇU-BAHIA)
 TEL: (75) 325-2112 - Fax: 212 - CEP: 46860-000

NOME DO OFÍCIO: REGISTRO CIVIL DAS PESSOAS NATURAIS
 OFICIALA REGISTRADORA RITA DE FÁTIMA RAMOS DE SOUZA
 MUNICÍPIO/DF: IAÇU/BA
 ENDEREÇO: AV. DR. GERALDO MOTA, S/N, CENTRO

O conteúdo da certidão é verdadeiro. Dou fé
 IAÇU/BAHIA, 25 DE FEVEREIRO DE 2011

Assinatura da Oficial - designada